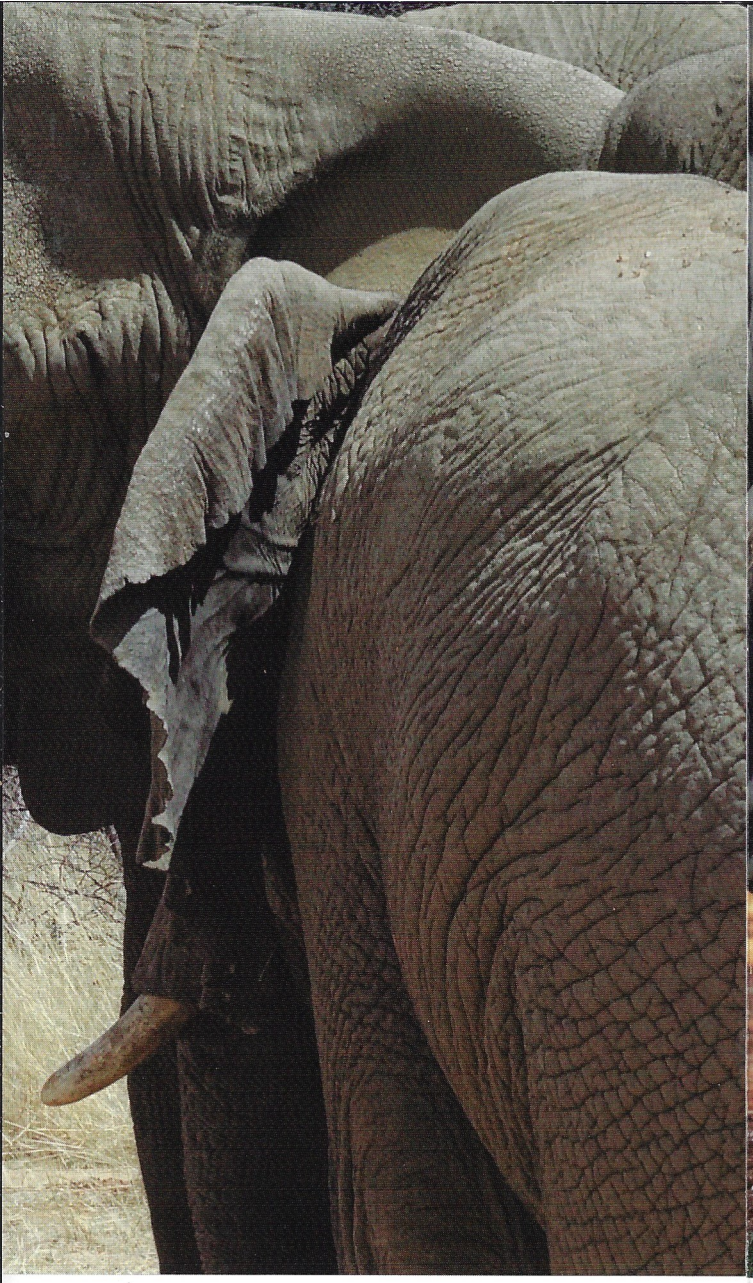

Namibian Flyer Club

Breath-taking Destinations

Namibia offers access to, and views of, breath-taking landscapes, fauna and flora is unmatched in its innocent beauty. Whether you wish to view it from the air or enjoy it in a vehicle over land, we offer it all.

CH-2560 Nidau, Stadtgraben 12
www.have-fun-and-fly.ch
+41-78-6916133

h.wagner.ch@gmail.com

- Fly-In-Safaris
- Geniessen Sie die Reise als Passagier*in
- Fliegen sie selbst mit Safety-Pilot*in
- Wir helfen bei der Validation Ihrer Pilotenlizenz

Nördliches Namibia

- Region Waterberg
- Etosha Nationalpark
- Epupa Falls
- Vingerclipe
- Swakopmund
- oder genau nach Ihren Wünschen

Südliches Namibia

- Swakopmund
- Sossouvlei
- Lüderitz
- Region Keetsmanhope
- Kalahari
- Fish-River-Canyon
- oder genau nach Ihren Wünschen

Kombi-Touren

- Sie wünschen sich Ihre Tour - wir fliegen Sie an Ihre Traumziele in
- Namibia
- Südafrika
- Botswana

- Start-/Endort nach Wahl
- z.B. direkt nach Ihrer Ankunft auf Windhoek-International-Airport

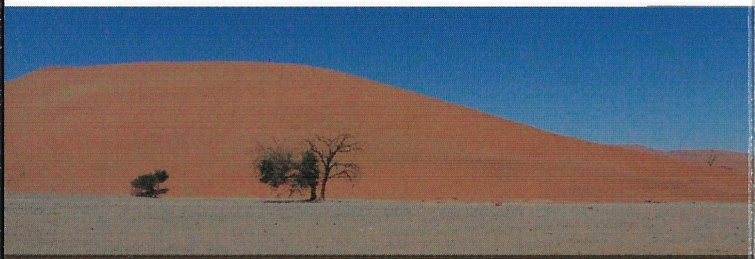

Wir sind spezialisiert auf Reisen im südlichen Afrika

Our service for Your satisfaction

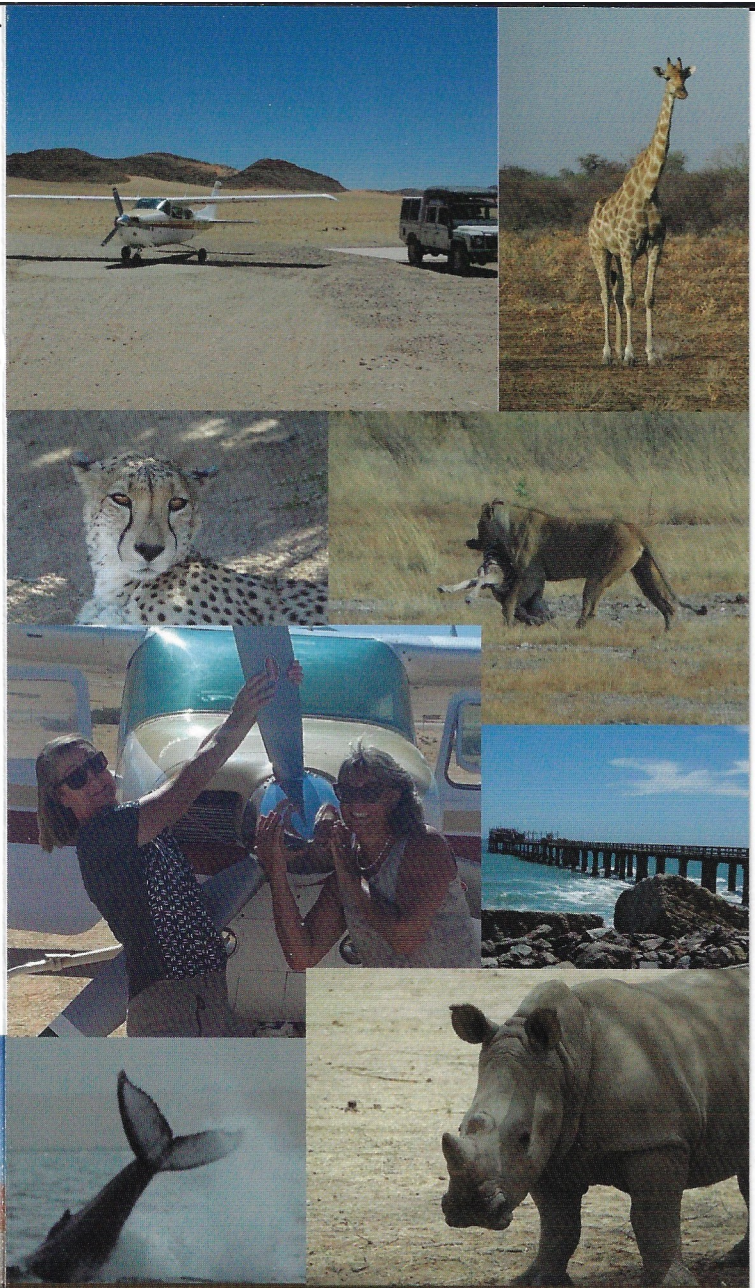

Unsere Flugoperationen erfolgen nach Privat-Flugregeln ohne Gewinnabsicht. Passagiere sind während der Zeit an Board Vereinsmitglieder vom Namibian-Flyer-Club.

© by Namibian Flyer Club 2021